

NUMERO DE LA HOJA 2931 CUADRANTE

1	2
3	4

DATOS A RELLENAR POR EL IGME		DATOS A RELLENAR POR EL IGME		DATOS A RELLENAR POR EL IGME			
Nº de la hoja	Nº del documento	Consulor	Especialidad	Recibido	Ref. Control	Perforado	Verificado
2931	YCAG	YCAG					

DATOS A RELLENAR POR EL CONSULTOR										DATOS A RELLENAR POR EL CONSULTOR																
NUMERO DE LA ESTACION	MUESTRAS									NUMERO DE LA ESTACION	MUESTRAS															
	Fotografia	Petro lym	Macrop.	Microscop.	Sedimen.	Rayos X	Espectro masas	C 14	Analisis quimico		Termico diferen.	Microscop.	Otros analisis	Fotografia	Petro lym	Macrop.	Microscop.	Sedimen.	Rayos X	Espectro masas	C 14	Analisis quimico	Termico diferen.	Microscop.	Otros analisis	
17										36																
18										37																
19										38																
20										39																
21																										
22																										
23																										
24																										
25																										
26																										
27																										
28																										
29																										
30																										
31																										
32																										
33																										
34																										
35																										

DATOS A RELLENAR POR EL CONSULTOR										DATOS A RELLENAR POR EL CONSULTOR																	
NUMERO DE LA ESTACION	MUESTRAS									NUMERO DE LA ESTACION	MUESTRAS																
	Fotografia	Petro lym	Macrop.	Microscop.	Sedimen.	Rayos X	Espectro masas	C 14	Analisis quimico		Termico diferen.	Microscop.	Otros analisis	Fotografia	Petro lym	Macrop.	Microscop.	Sedimen.	Rayos X	Espectro masas	C 14	Analisis quimico	Termico diferen.	Microscop.	Otros analisis		

EL CONSULTOR - DEBERA MARCAR SOBRE EL MAPA LAS ESTACIONES CON SU NUMERO DE REFERENCIA (EN AZUL) Y LOS CORTES REALIZADOS SOBRE EL TERRENO (EN ROJO). PARA UN CONTROL CORRECTO DE LA MARCHA DEL TRABAJO DE CAMPO EL CONSULTOR DEBERA ENVIAR ENTRE LOS DIAS 1 al 7 y 15 al 22 DE CADA MES ESTAS HOJAS AL INSTITUTO GEOLOGICO Y MINERO DE ESPAÑA, DIVISION DE GEOLOGIA. C/ RIOS ROSAS, 23 - MADRID - 3.

Recibido I.G.M.E. el Enviado el 4-I-77.
El Supervisor _____ El Consultor _____

R. J. Velaz

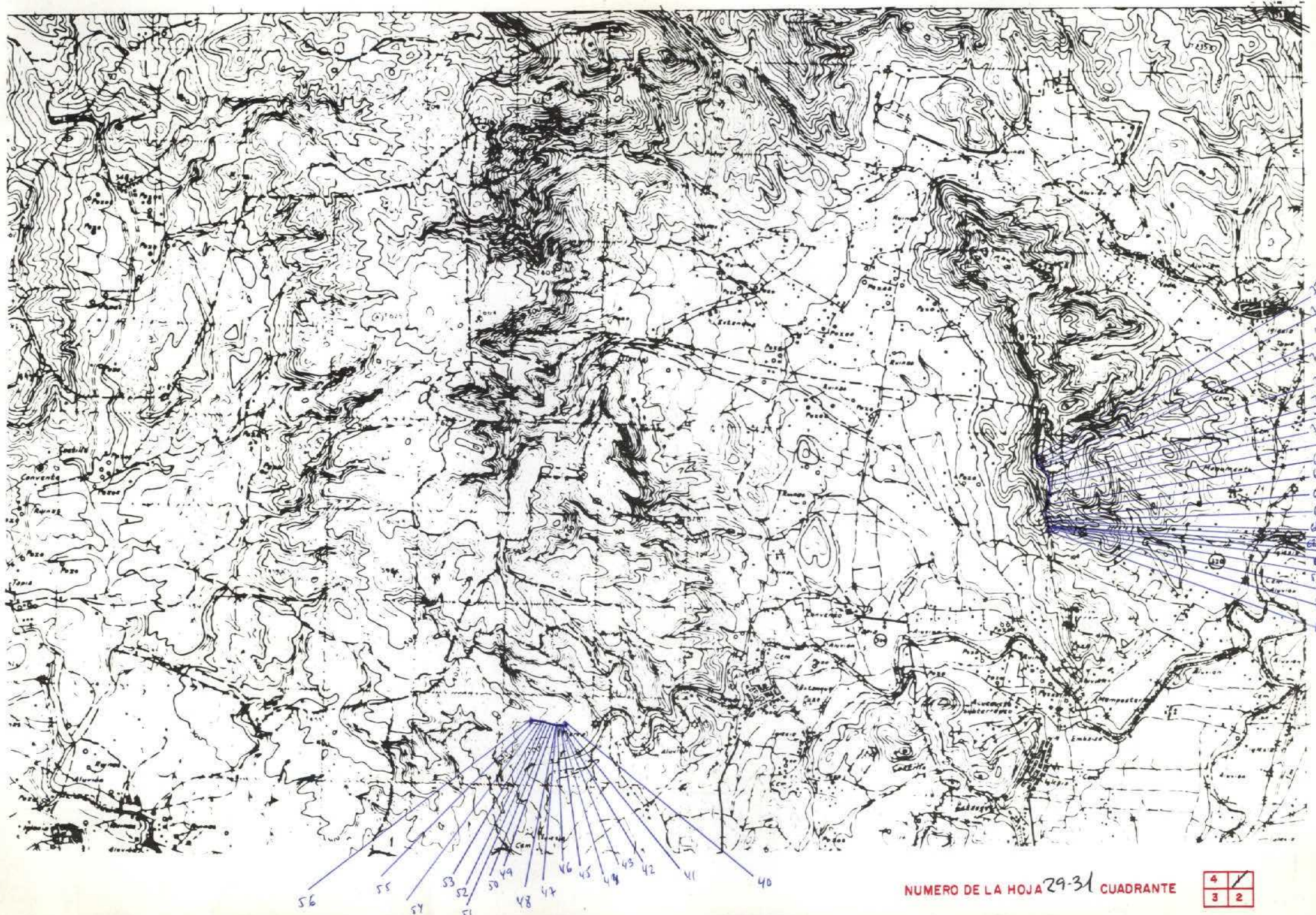

NUMERO DE LA HOJA 29-31 CUADRANTE

4	7
3	2

DATOS A RELLENAR POR EL IGME		DATOS A RELLENAR POR EL CONSULTOR		DATOS A RELLENAR POR EL IGME			
Nº de la hoja 1:50.000	Nº del documento	CONSULTOR	ESPECIAL QUE REALIZA LA ESTACION	Recibido	Ref. Control	Perforado	Verificado
2931	1	YCAG					

DATOS A RELLENAR POR EL CONSULTOR																														
NUMERO DE LA ESTACION	MUESTRAS										NUMERO DE LA ESTACION	MUESTRAS																		
	Fotografía	Petro l y M	Macrop.	Micropal.	Sedimen.	Rayos X	Espectro masas	C 14	Analisis quimico	Termico diferen.		Microso	Otras analisis	Fotografía	Petro l y M	Macrop.	Micropal.	Sedimen.	Rayos X	Espectro masas	C 14	Analisis quimico	Termico diferen.	Microso	Otras analisis					
40											59																			
41											60																			
42											61																			
43											62																			
44											63																			
45											64																			
46											65																			
47											66																			
48											67																			
49											68																			
50											69																			
51											70																			
52											71																			
53											72																			
54											73																			
55											74																			
56											75																			
57											76																			
58											77																			

DATOS A RELLENAR POR EL CONSULTOR																														
NUMERO DE LA ESTACION	MUESTRAS										NUMERO DE LA ESTACION	MUESTRAS																		
	Fotografía	Petro l y M	Macrop.	Micropal.	Sedimen.	Rayos X	Espectro masas	C 14	Analisis quimico	Termico diferen.		Microso	Otras analisis	Fotografía	Petro l y M	Macrop.	Micropal.	Sedimen.	Rayos X	Espectro masas	C 14	Analisis quimico	Termico diferen.	Microso	Otras analisis					

EL CONSULTOR DEBERA MARCAR SOBRE EL MAPA LAS ESTACIONES CON SU NUMERO DE REFERENCIA (EN AZUL) Y LOS CORTES REALIZADOS SOBRE EL TERRENO (EN ROJO). PARA UN CONTROL CORRECTO DE LA MARCHA DEL TRABAJO DE CAMPO EL CONSULTOR DEBERA ENVIAR ENTRE LOS DIAS 1 al 7 y 15 al 22 DE CADA MES ESTAS HOJAS AL INSTITUTO GEOLOGICO Y MINERO DE ESPAÑA, DIVISION DE GEOLOGIA, C/ RIOS ROSAS, 23 - MADRID - 3.

Recibido I.G.M.E. el 11-IV-77 Enviado el 1-II-77
 El Supervisor El Consultor

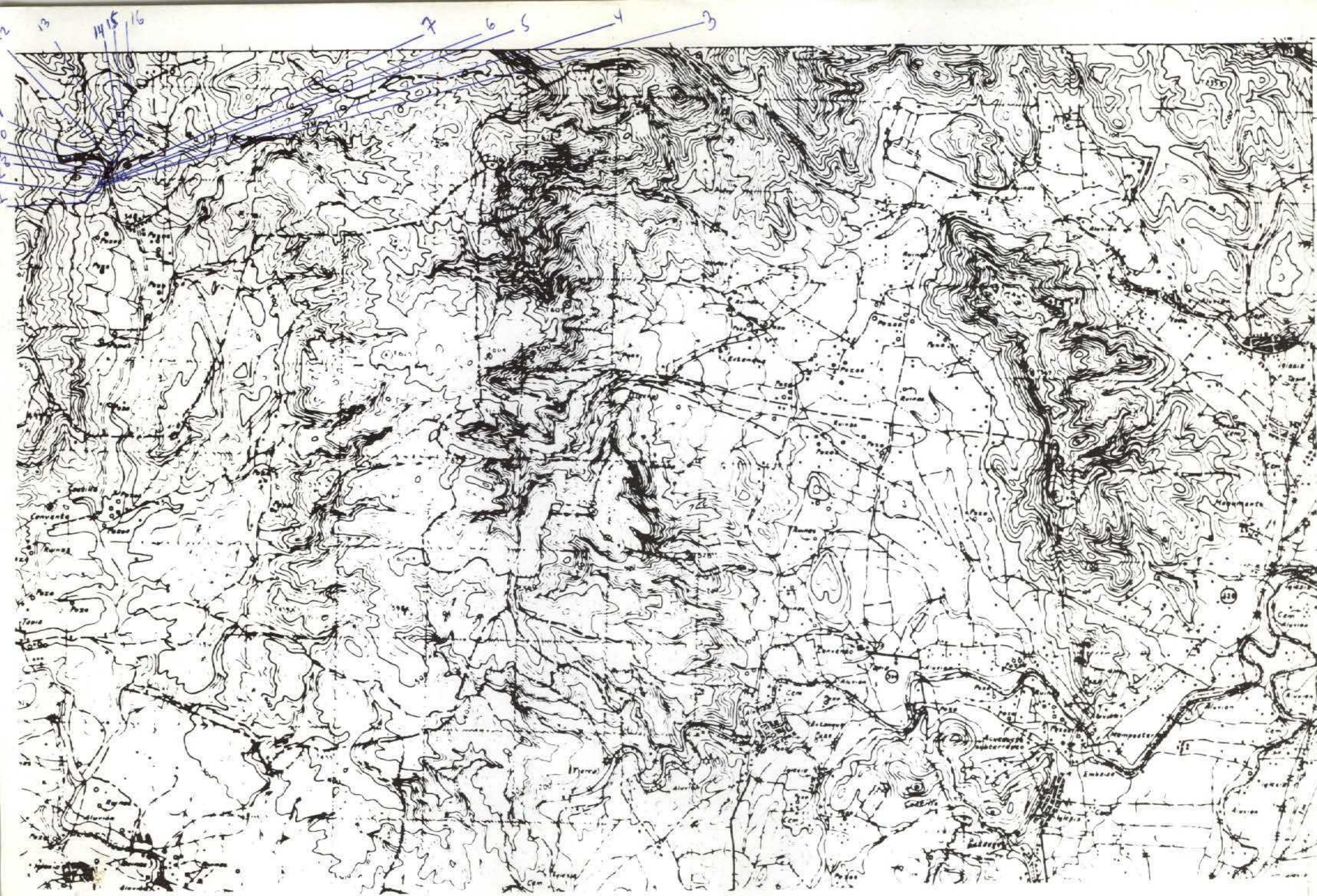

NUMERO DE LA HOJA 2931 CUADRANTE

4	✓
3	2

DATOS A RELLENAR POR EL IGME		DATOS A RELLENAR POR EL CONSULTOR		DATOS A RELLENAR POR EL IGME			
Nº de la hoja 1:50.000	Nº del documento	CONSULTOR	ESPECIAL QUE REALIZA LA ESTACI.	Recibido	Ref. Control	Perforado	Verificado
2931	YCAG	XGAG					

NUMERO DE LA ESTACION	DATOS A RELLENAR POR EL CONSULTOR										NUMERO DE LA ESTACION	DATOS A RELLENAR POR EL CONSULTOR												
	Fotografia	Petro l y M.	Macrop.	Micropal.	Sedimen.	Rayos X	Espectro. Masas	C 14	Analisis quimico	Termico		Microsc.	Otros analisis	Fotografia	Petro l y M.	Macrop.	Micropal.	Sedimen.	Rayos X	Espectro. Masas	C 14	Analisis quimico	Termico	Microsc.
1		X																						
2		X																						
3																								
4																								
5																								
6																								
7																								
8																								
9																								
10																								
11																								
12																								
13																								
14																								
15																								
16																								

NUMERO DE LA ESTACION	DATOS A RELLENAR POR EL CONSULTOR										NUMERO DE LA ESTACION	DATOS A RELLENAR POR EL CONSULTOR												
	Fotografia	Petro l y M.	Macrop.	Micropal.	Sedimen.	Rayos X	Espectro. Masas	C 14	Analisis quimico	Termico		Microsc.	Otros analisis	Fotografia	Petro l y M.	Macrop.	Micropal.	Sedimen.	Rayos X	Espectro. Masas	C 14	Analisis quimico	Termico	Microsc.

EL CONSULTOR - DEBERA MARCAR SOBRE EL MAPA: LAS ESTACIONES CON SU NUMERO DE REFERENCIA (EN AZUL) Y LOS CORTES REALIZADOS SOBRE EL TERRENO (EN ROJO). PARA UN CONTROL CORRECTO DE LA MARCHA DEL TRABAJO DE CAMPO EL CONSULTOR DEBERA ENVIAR ENTRE LOS DIAS 1 al 7 y 15 al 22 DE CADA MES ESTAS HOJAS AL INSTITUTO GEOLOGICO Y MINERO DE ESPAÑA, DIVISION DE GEOLOGIA - CI RIOS ROSAS, 23 - MADRID - 3

Recibido I.G.M.E. el Enviado el 4-I-77
El Supervisor El Consultor

G. P. Velez

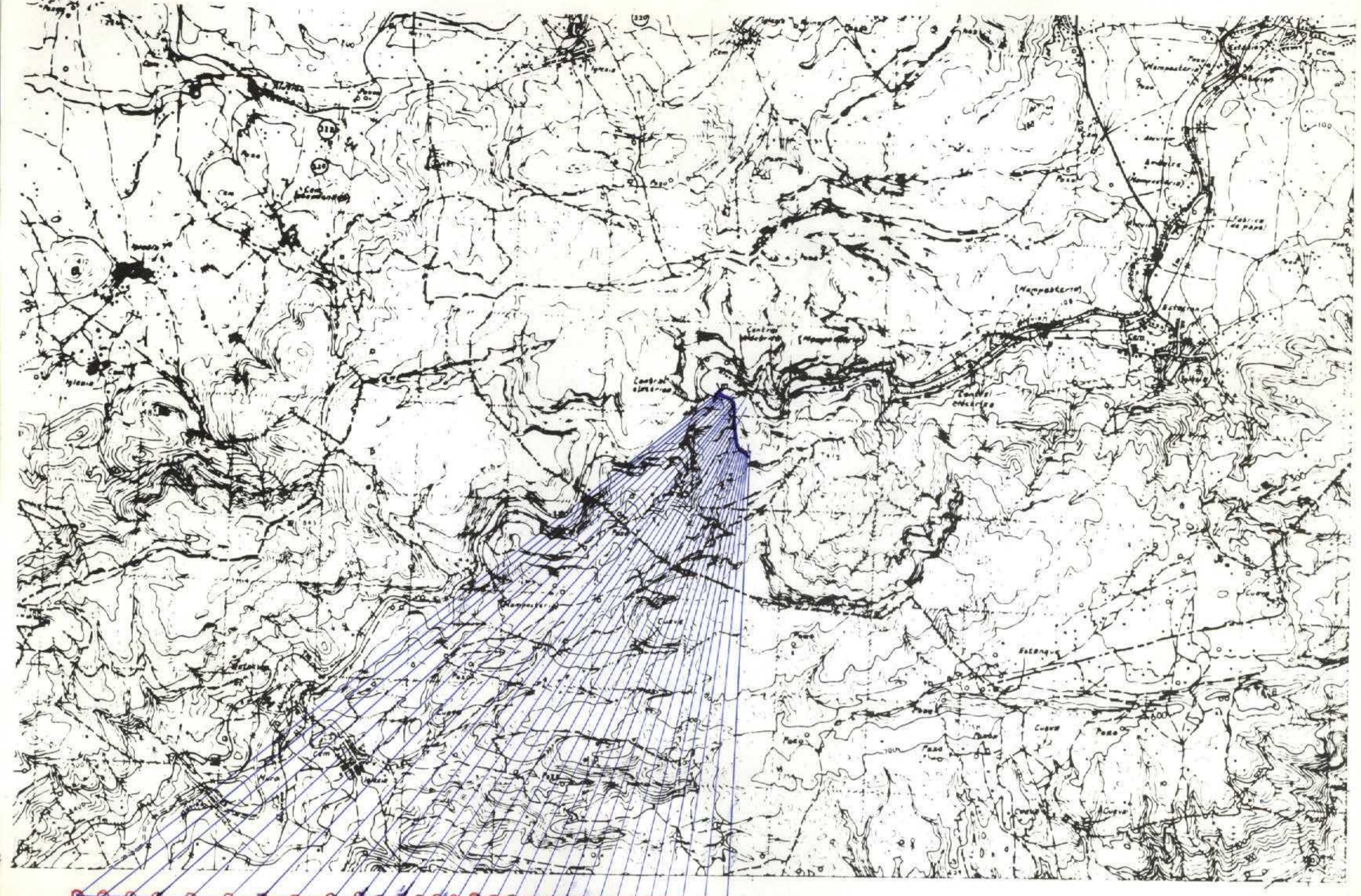

NUMERO DE LA HOJA 2931 CUADRANTE

4	1
3	2

gpo

DATOS A RELLENAR POR EL IGME			DATOS A RELLENAR POR EL IGME			
Nº de la hoja 1:50.000	29312	Nº del documento	RECIBIDO	Ref. Control	Perforado	Verificado
405	12		YCJS			

Reg 77

4

DATOS A RELLENAR POR EL CONSULTOR		MUESTRAS							DATOS A RELLENAR POR EL CONSULTOR		MUESTRAS														
NUMERO DE LA ESTACION	Fotografía	Petro l.y.M.	Macrop.	Micropal.	Sedimen.	MUESTRAS							NUMERO DE LA ESTACION	Fotografía	Petro l.y.M.	Macrop.	Micropal.	Sedimen.	MUESTRAS						
						Rayos X	Espectro masas	C 14	Analisis quimico	Analisis termico	Microsc.	Otros analisis							Rayos X	Espectro masas	C 14	Analisis quimico	Analisis termico	Microsc.	Otros analisis
0101													0120												
0102													0121												
0103													0122												
0104													0123												
0105													0124												
0106													0125												
0107													0126												
0108													0127												
0109													0128												
0110													0129												
0111													0130												
0112																									
0113																									
0114																									
0115																									
0116																									
0117																									
0118																									
0119																									

AG JS

DATOS A RELLENAR POR EL CONSULTOR		MUESTRAS							DATOS A RELLENAR POR EL CONSULTOR		MUESTRAS															
NUMERO DE LA ESTACION	Fotografía	Petro l.y.M.	Macrop.	Micropal.	Sedimen.	MUESTRAS							NUMERO DE LA ESTACION	Fotografía	Petro l.y.M.	Macrop.	Micropal.	Sedimen.	MUESTRAS							
						Rayos X	Espectro masas	C 14	Analisis quimico	Analisis termico	Microsc.	Otros analisis							Rayos X	Espectro masas	C 14	Analisis quimico	Analisis termico	Microsc.	Otros analisis	

EL CONSULTOR - DEBERA MARCAR SOBRE EL MAPA LAS ESTACIONES CON SU NUMERO DE REFERENCIA (EN AZUL) Y LOS CORTES REALIZADOS SOBRE EL TERRENO (EN ROJO). PARA UN CONTROL CORRECTO DE LA MARCHA DEL TRABAJO DE CAMPO EL CONSULTOR DEBERA ENVIAR ENTRE LOS DIAS 1 y 7 y 15 y 22 DE CADA MES ESTAS HOJAS AL INSTITUTO GEOLOGICO Y MINERO DE ESPAÑA, DIVISION DE GEOLOGIA, C/ RIOS ROSAS, 23 - MADRID - 3.

Recibido I.G.M.E. el 11-II-77 Enviado el 4-I-77

El Supervisor [Signature] El Consultor Jorge Soublrier

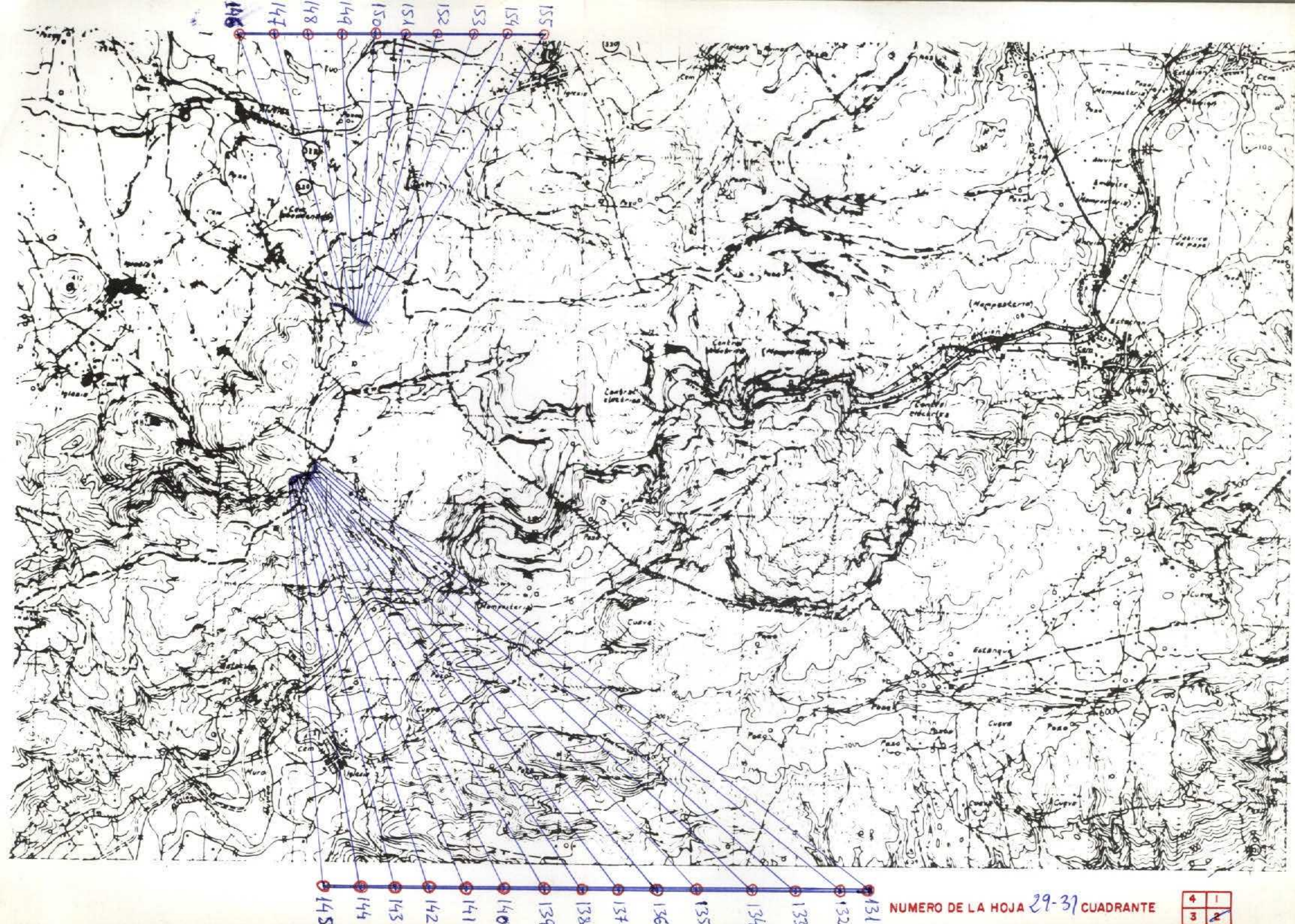

NUMERO DE LA HOJA 29-31 CUADRANTE

4	1
3	2

DATOS A RELLENAR POR EL IGME		DATOS A RELLENAR POR EL CONSULTOR		DATOS A RELLENAR POR EL IGME			
Nº de la hoja 1:50.000	Nº del documento	CONSULTOR	ESPECIAL QUE REALIZA LA ESTACION	Recibido	Ref. Control	Perforado	Verificado
29312		YCJS					

DATOS A RELLENAR POR EL CONSULTOR											
NUMERO DE LA ESTACION	MUESTRAS					NUMERO DE LA ESTACION	MUESTRAS				
	Fotografía	Petro lym	Macrop.	Micropal.	Sedimen.		Fotografía	Petro lym	Macrop.	Micropal.	Sedimen.
0131						0150					
0132						0151					
0133						0152					
0134						0153					
0135						0154					
0136						0155					
0137											
0138											
0139											
0140											
0141											
0142											
0143											
0144											
0145											
0146											
0147											
0148											
0149											

DATOS A RELLENAR POR EL CONSULTOR											
NUMERO DE LA ESTACION	MUESTRAS					NUMERO DE LA ESTACION	MUESTRAS				
	Fotografía	Petro lym	Macrop.	Micropal.	Sedimen.		Fotografía	Petro lym	Macrop.	Micropal.	Sedimen.

EL CONSULTOR.- DEBERA MARCAR SOBRE EL MAPA: LAS ESTACIONES CON SU NUMERO DE REFERENCIA (EN AZUL) Y LOS CORTES REALIZADOS SOBRE EL TERRENO (EN ROJO). PARA UN CONTROL CORRECTO DE LA MARCHA DEL TRABAJO DE CAMPO EL CONSULTOR DEBERA ENVIAR ENTRE LOS DIAS 1 al 7 y 15 al 22 DE CADA MES ESTAS HOJAS AL INSTITUTO GEOLOGICO Y MINERO DE ESPAÑA, DIVISION DE GEOLOGIA. C/ RIOS ROSAS, 23 - MADRID - 3.

Recibido I.G.M.E. el 11-IV-77. Enviado el 1-II-77.
 El Supervisor *[Signature]* El Consultor *Jorge Loubrier*

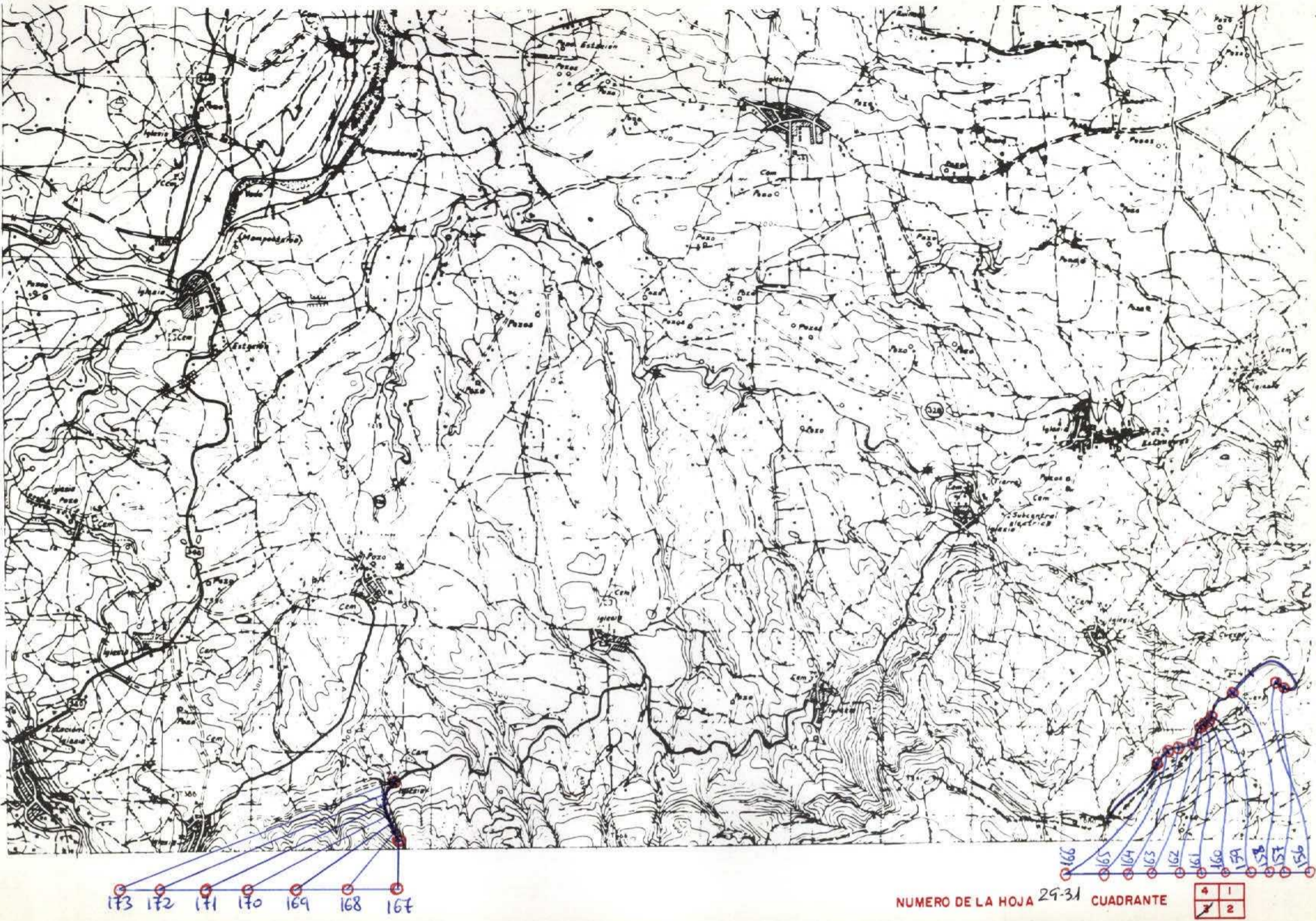

173 172 171 170 169 168 167

NUMERO DE LA HOJA 29-31 CUADRANTE

1
2

DATOS A RELLENAR POR EL IGME		DATOS A RELLENAR POR EL IGME		DATOS A RELLENAR POR EL IGME			
Nº de la hoja 1:50.000	Nº del documento			Recibido	Ref. Control	Perforado	Verificado
29313		YCJS					

NUMERO DE LA ESTACION	DATOS A RELLENAR POR EL CONSULTOR												NUMERO DE LA ESTACION	MUESTRAS														
	Fotografia	Petro LyM	Macrop.	Micropal.	Sedimen.	Rayos X	Espectro masas	C 14	Análisis químico	Termico diferencial	Microso	Otros analisis		Fotografia	Petro LyM	Macrop.	Micropal.	Sedimen.	Rayos X	Espectro masas	C 14	Análisis químico	Termico diferencial	Microso	Otros analisis			

NUMERO DE LA ESTACION	DATOS A RELLENAR POR EL CONSULTOR												NUMERO DE LA ESTACION	MUESTRAS															
	Fotografia	Petro LyM	Macrop.	Micropal.	Sedimen.	Rayos X	Espectro masas	C 14	Análisis químico	Termico diferencial	Microso	Otros analisis		Fotografia	Petro LyM	Macrop.	Micropal.	Sedimen.	Rayos X	Espectro masas	C 14	Análisis químico	Termico diferencial	Microso	Otros analisis				
0156																													
0157																													
0158																													
0159																													
0160																													
0161																													
0162																													
0163																													
0164																													
0165																													
0166																													
0167																													
0168																													
0169																													
0170																													
0171																													
0172																													
0173																													
173																													

EL CONSULTOR... DEBERA MARCAR SOBRE EL MAPA... LAS ESTACIONES CON SU NUMERO DE REFERENCIA (EN AZUL) Y LOS CORTES REALIZADOS SOBRE EL TERRENO (EN ROJO). PARA UN CONTROL CORRECTO DE LA MARCHA DEL TRABAJO DE CAMPO EL CONSULTOR DEBERA ENVIAR ENTRE LOS DIAS 1 al 7 y 15 al 22 DE CADA MES ESTAS HOJAS AL INSTITUTO GEOLOGICO Y MINERO DE ESPAÑA, DIVISION DE GEOLOGIA, C/ RIOS ROSAS, 23 - MADRID - 3.

Recibido I.G.M.E. el 14 Feb 1977 Enviado el 25-11-77

El Supervisor *[Signature]* El Consultor *Jorge Soubrier*

94

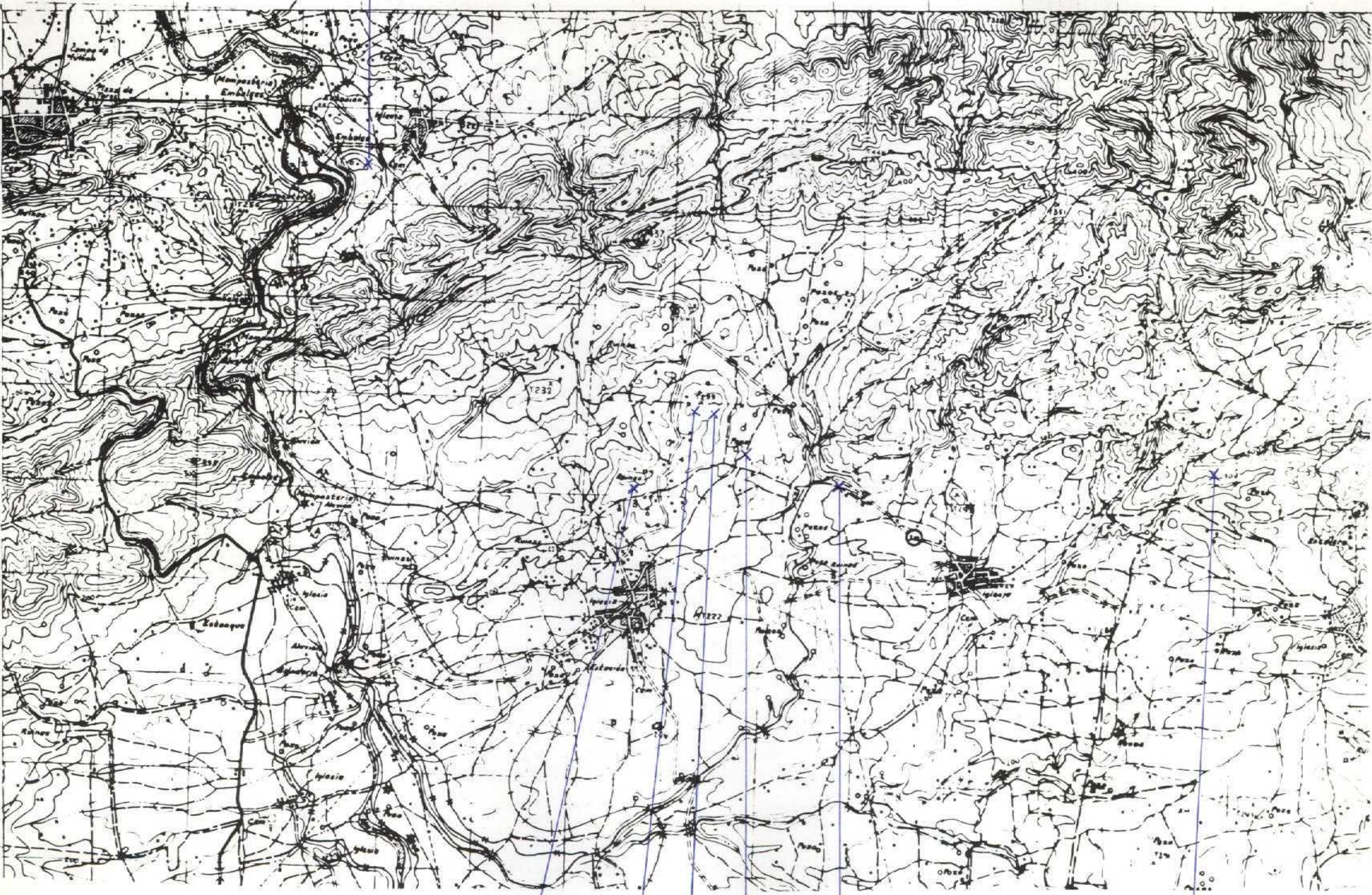

96 98 99 97 95

NUMERO DE LA HOJA 29-31 CUADRANTE 100

1	2
3	4

DATOS A RELLENAR POR EL IGME		DATOS A RELLENAR POR EL CONSULTOR		DATOS A RELLENAR POR EL IGME			
Nº de la hoja 1:50.000	Nº del documento	CONSULTOR	ESPECIAL QUE REALIZA LA ESTACIÓN	Recibido	Ref. Control	Perforado	Verificado
29314		YCACG					

DATOS A RELLENAR POR EL CONSULTOR		DATOS A RELLENAR POR EL CONSULTOR																								
NUMERO DE LA ESTACION	MUESTRAS											NUMERO DE LA ESTACION	MUESTRAS													
	Fotografía	Petro l y M	Macrop	Micropal	Sedimen	Rayos X	Espectro. masas	C 14	Análisis químico	Término diferenc	Micromo		Otros análisis	Fotografía	Petro l y M	Macrop	Micropal	Sedimen	Rayos X	Espectro. masas	C 14	Análisis químico	Término diferenc	Micromo	Otros análisis	
95																										
96																										
97																										
98																										
99																										
100																										
94																										
96																										
99																										

DATOS A RELLENAR POR EL CONSULTOR		DATOS A RELLENAR POR EL CONSULTOR																									
NUMERO DE LA ESTACION	MUESTRAS											NUMERO DE LA ESTACION	MUESTRAS														
	Fotografía	Petro l y M	Macrop	Micropal	Sedimen	Rayos X	Espectro. masas	C 14	Análisis químico	Término diferenc	Micromo		Otros análisis	Fotografía	Petro l y M	Macrop	Micropal	Sedimen	Rayos X	Espectro. masas	C 14	Análisis químico	Término diferenc	Micromo	Otros análisis		

EL CONSULTOR DEBERÁ MARCAR SOBRE EL MAPA LAS ESTACIONES CON SU NUMERO DE REFERENCIA (EN AZUL) Y LOS CORTES REALIZADOS SOBRE EL TERRENO (EN ROJO). PARA UN CONTROL CORRECTO DE LA MARCHA DEL TRABAJO DE CAMPO EL CONSULTOR DEBERA ENVIAR ENTRE LOS DIAS 1º Y 7º Y 15º Y 22º DE CADA MES ESTAS HOJAS AL INSTITUTO GEOLOGICO Y MINERO DE ESPAÑA. DIVISION DE GEOLOGIA. C/ RIOS ROSAS, 23 - MADRID - 3.

Recibido I.G.M.E. el 24 de Febrero 1977 Enviado el 25 II 77

El Supervisor *[Signature]* El Consultor *A. J. Velaz*

7

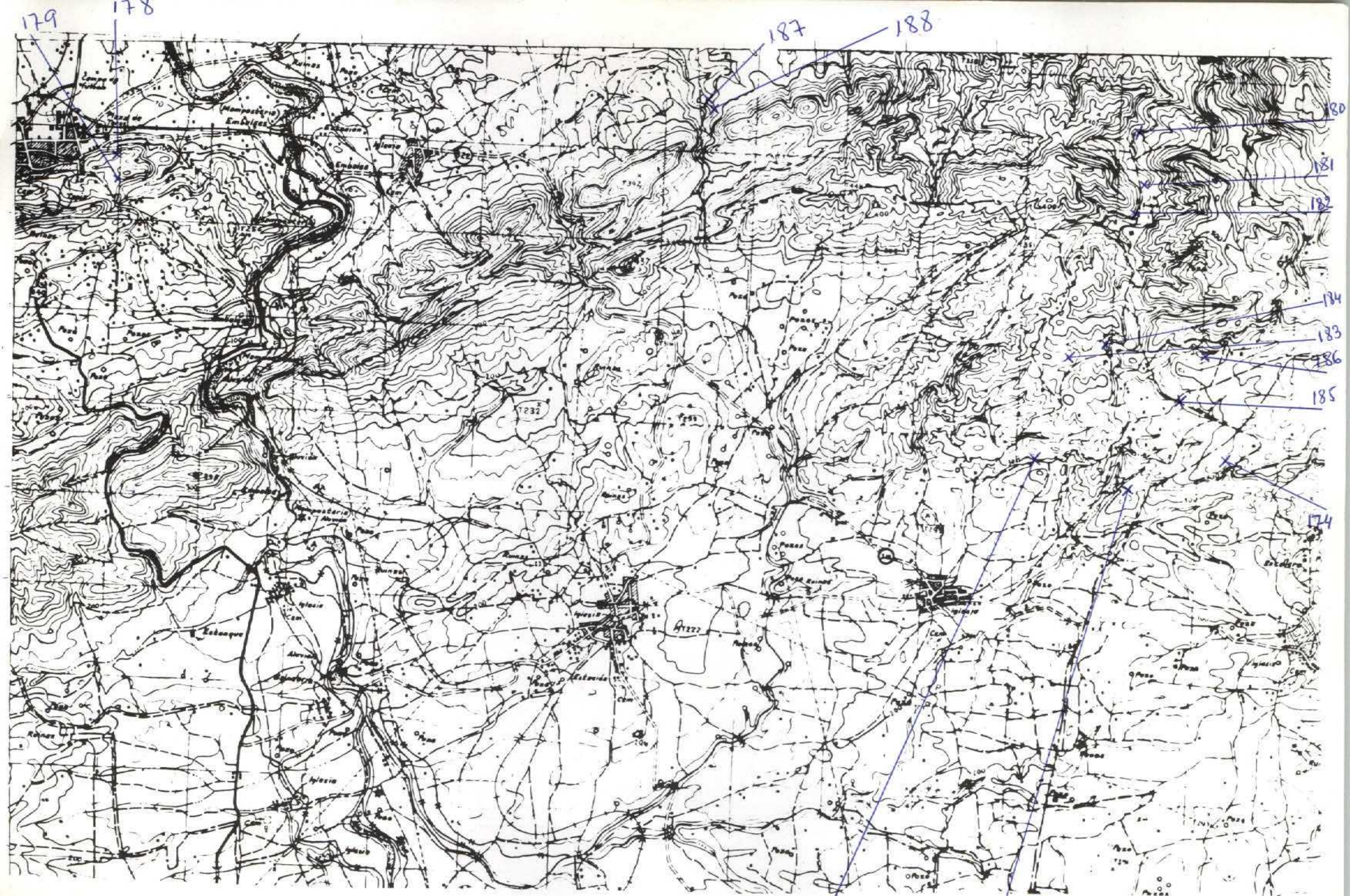

DATOS A RELLENAR POR EL IGME		DATOS A RELLENAR POR EL IGME		DATOS A RELLENAR POR EL IGME			
Nº de la hoja	Nº del documento	Recibida	Ref. Control	Perforado	Verificado		
1:50.000	29314						

NUMERO DE LA ESTACION	DATOS A RELLENAR POR EL CONSULTOR										NUMERO DE LA ESTACION	DATOS A RELLENAR POR EL CONSULTOR											
	Fotografía	Petro l y M	Macrop.	Microtop.	Sedimen.	Rayos X	Espectro. mago.	C 14	Análisis químico	Termico diferen.		Microso	Otros analisis	Fotografía	Petro l y M	Macrop.	Microtop.	Sedimen.	Rayos X	Espectro. mago.	C 14	Análisis químico	Termico diferen.

NUMERO DE LA ESTACION	DATOS A RELLENAR POR EL CONSULTOR										NUMERO DE LA ESTACION	DATOS A RELLENAR POR EL CONSULTOR														
	Fotografía	Petro l y M	Macrop.	Microtop.	Sedimen.	Rayos X	Espectro. mago.	C 14	Análisis químico	Termico diferen.		Microso	Otros analisis	Fotografía	Petro l y M	Macrop.	Microtop.	Sedimen.	Rayos X	Espectro. mago.	C 14	Análisis químico	Termico diferen.	Microso	Otros analisis	
174																										
178																										
179																										
180																										
181																										
182																										
183																										
184																										
185																										
186																										
187																										
188																										
189																										
206			/																							

NUMERO DE LA ESTACION	DATOS A RELLENAR POR EL CONSULTOR										NUMERO DE LA ESTACION	DATOS A RELLENAR POR EL CONSULTOR															
	Fotografía	Petro l y M	Macrop.	Microtop.	Sedimen.	Rayos X	Espectro. mago.	C 14	Análisis químico	Termico diferen.		Microso	Otros analisis	Fotografía	Petro l y M	Macrop.	Microtop.	Sedimen.	Rayos X	Espectro. mago.	C 14	Análisis químico	Termico diferen.	Microso	Otros analisis		

EL CONSULTOR - DEBERA MARCAR SOBRE EL MAPA LAS ESTACIONES CON SU NUMERO DE REFERENCIA (EN AZUL) Y LOS CORTES REALIZADOS SOBRE EL TERRENO (EN ROJO). PARA UN CONTROL CORRECTO DE LA MARCHA DEL TRABAJO DE CAMPO EL CONSULTOR DEBERA ENVIAR ENTRE LOS DIAS 1 al 7 y 15 al 22 DE CADA MES ESTAS HOJAS AL INSTITUTO GEOLOGICO Y MINERO DE ESPAÑA, DIVISION DE GEOLOGIA. C/ RIOS ROSAS, 23 - MADRID - 3.

Recibido I.G.M.E. el 1 de Febrero 1977 Enviado el 25-IV-77...
El Supervisor *[Signature]* El Consultor *Jorge Soubrier*



NUMERO DE LA HOJA 29-31 CUADRANTE

4	1
3	2

DATOS A RELLENAR POR EL IGME		DATOS A RELLENAR POR EL IGME		DATOS A RELLENAR POR EL IGME	
Nº de la hoja 1:50.000	Nº del documento	Recibido	Ref. Control	Perforado	Verificado
29312					

NUMERO DE LA ESTACION	DATOS A RELLENAR POR EL CONSULTOR										
	Fotografía	Petro l y M	Macrop.	Microscop.	Sedimen.	Rayos X	Espectro. masas	C 14	Analisis quimico	Termico	Microsc.

NUMERO DE LA ESTACION	DATOS A RELLENAR POR EL CONSULTOR											
	Fotografía	Petro l y M	Macrop.	Microscop.	Sedimen.	Rayos X	Espectro. masas	C 14	Analisis quimico	Termico	Microsc.	Otros analisis
218												

NUMERO DE LA ESTACION	DATOS A RELLENAR POR EL CONSULTOR											
	Fotografía	Petro l y M	Macrop.	Microscop.	Sedimen.	Rayos X	Espectro. masas	C 14	Analisis quimico	Termico	Microsc.	Otros analisis

EL CONSULTOR. - DEBERA MARCAR SOBRE EL MAPA LAS ESTACIONES CON SU NUMERO DE REFERENCIA (EN AZUL) Y LOS CORTES REALIZADOS SOBRE EL TERRENO (EN ROJO). PARA UN CONTROL CORRECTO DE LA MARCHA DEL TRABAJO DE CAMPO EL CONSULTOR DEBERA ENVIAR ENTRE LOS DIAS 1 al 7 y 15 al 22 DE CADA MES ESTAS HOJAS AL INSTITUTO GEOLOGICO Y MINERO DE ESPAÑA, DIVISION DE GEOLOGIA. C/ RIOS ROSAS, 23 - MADRID - 3.

Recibido I.G.M.E. el 1. febrero 1978 Enviado el 25. II. 77.
El Supervisor El Consultor

Jorge Soubrier

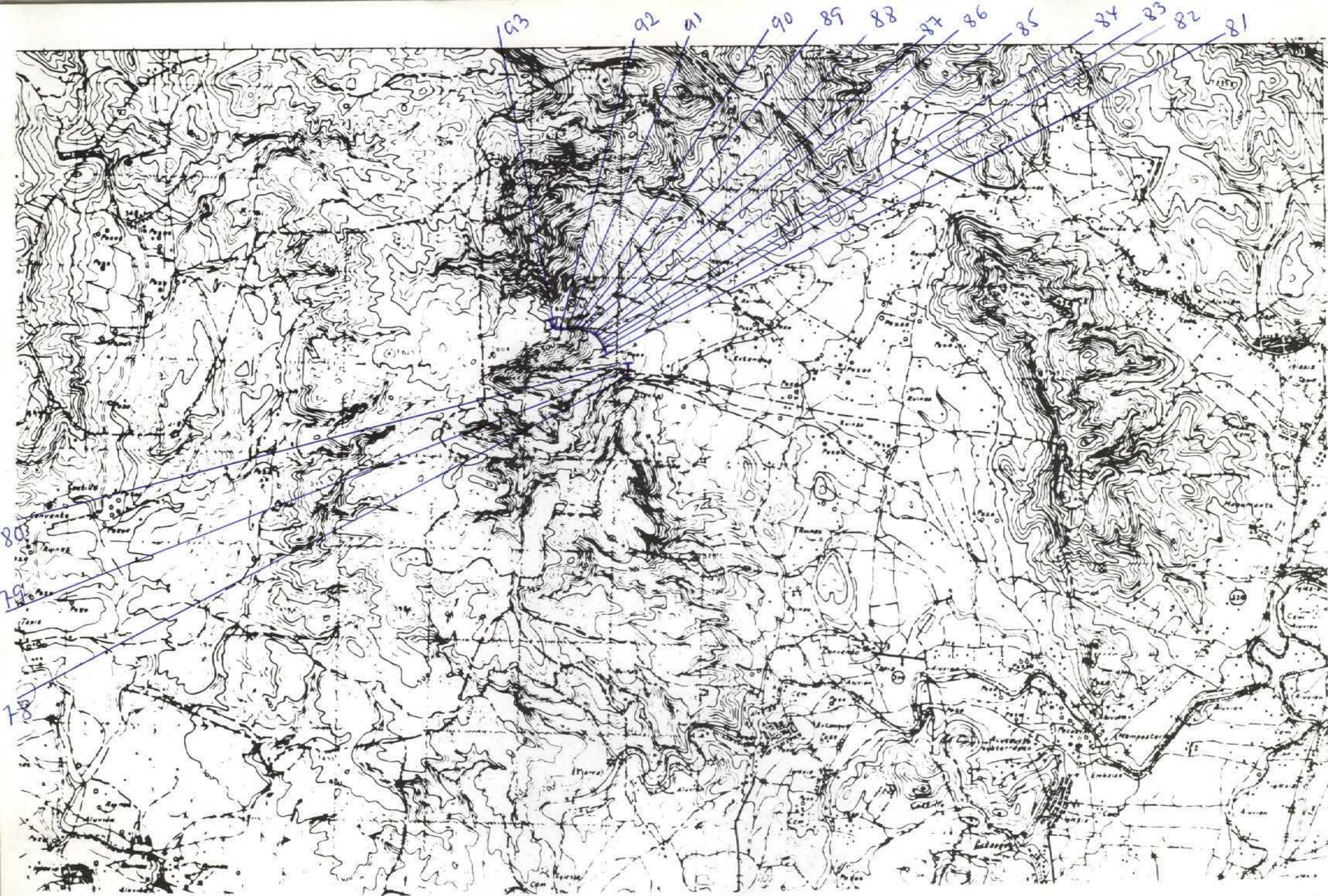

NUMERO DE LA HOJA 29-31 CUADRANTE

4	7
3	2

DATOS A RELLENAR POR EL IGME			DATOS A RELLENAR POR EL CONSULTOR		DATOS A RELLENAR POR EL IGME			
Nº de la hoja 1:50.000	Cuadrante número	Nº del documento	CONSU	ESPECIAL	Recibido	Ref. Control	Perforado	Verificado
29311			Y	CAG				

DATOS A RELLENAR POR EL CONSULTOR											
NUMERO DE LA ESTACION	Fotografía	MUESTRAS								NUMERO DE LA ESTACION	Fotografía
		Petro l y M	Macrop.	Micropal.	Sedimen.	Rayos X	Espectro masas	C 14	Análisis químico		
78											
79											
80											
81											
82											
83											
84											
85											
86											
87											
88											
89											
90											
91											
92											
93											

DATOS A RELLENAR POR EL CONSULTOR											
NUMERO DE LA ESTACION	Fotografía	MUESTRAS								NUMERO DE LA ESTACION	Fotografía
		Petro l y M	Macrop.	Micropal.	Sedimen.	Rayos X	Espectro masas	C 14	Análisis químico		

EL CONSULTOR:— DEBERA MARCAR SOBRE EL MAPA LAS ESTACIONES CON SU NUMERO DE REFERENCIA (EN AZUL) Y LOS CORTES REALIZADOS SOBRE EL TERRENO (EN ROJO). PARA UN CONTROL CORRECTO DE LA MARCHA DEL TRABAJO DE CAMPO EL CONSULTOR DEBERA ENVIAR ENTRE LOS DIAS 1 al 7 y 15 al 22 DE CADA MES ESTAS HOJAS AL INSTITUTO GEOLOGICO Y MINERO DE ESPAÑA, DIVISION DE GEOLOGIA. C/ RIOS ROSAS, 23 - MADRID - 3.

Recibido I.G.M.E. el 10 de Febrero 1977 Enviado el 25-11-77

El Supervisor El Consultor A. J. Velaz

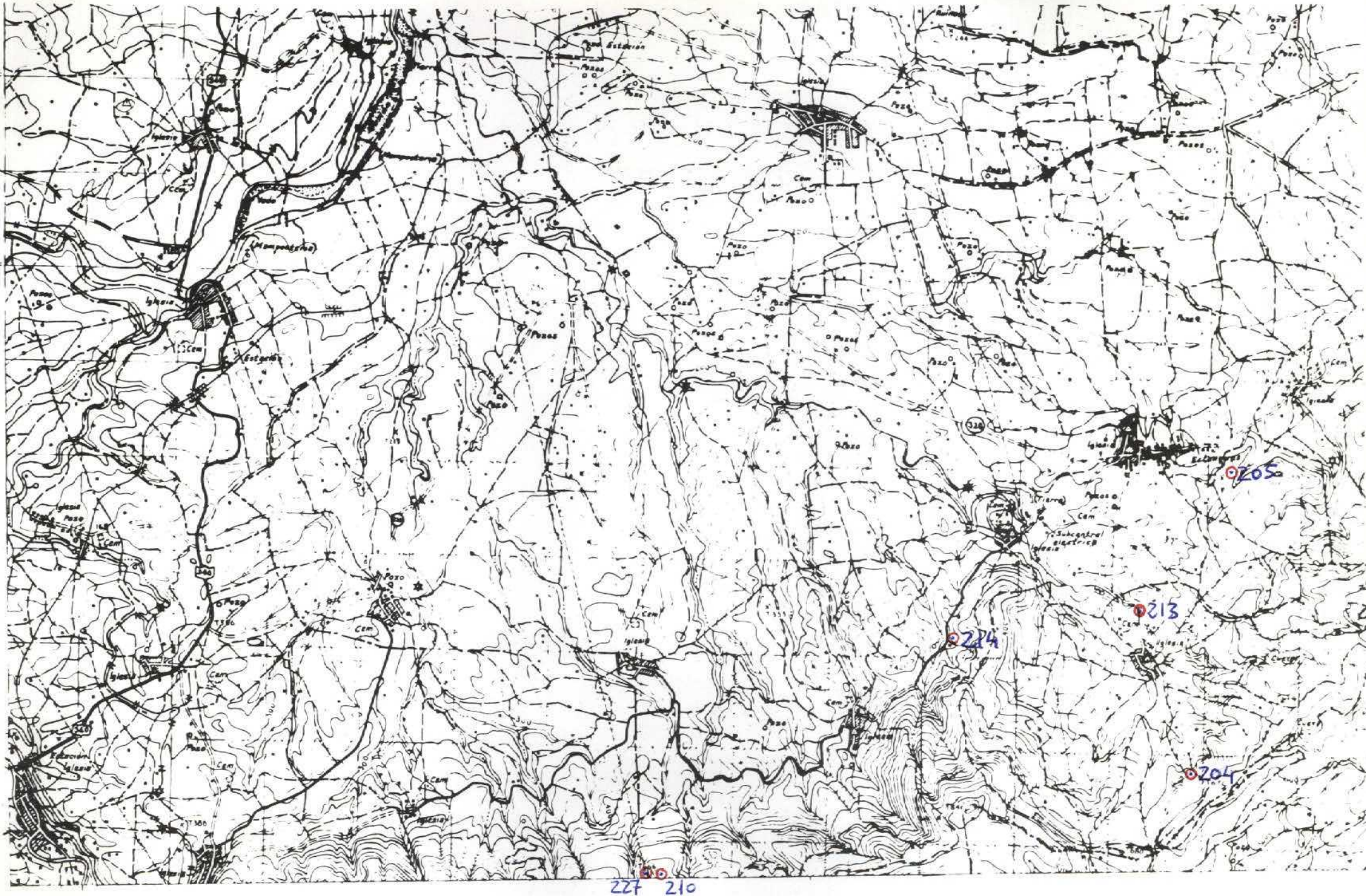

227 210

NUMERO DE LA HOJA 29-31 CUADRANTE

4	1
6	2

DATOS A RELLENAR POR EL IGME		DATOS A RELLENAR POR EL CONSULTOR		DATOS A RELLENAR POR EL IGME			
Nº de la hoja 1:50.000	Nº del documento	CONSULT	ESPECIAL QUE REALICE LA ESTACI	Recibido	Ref. Control	Perforado	Verificado
29313		YCJS					

NUMERO DE LA ESTACION	DATOS A RELLENAR POR EL CONSULTOR											NUMERO DE LA ESTACION	DATOS A RELLENAR POR EL CONSULTOR													
	Fotografía	Petro l y M	Macro p.	Micropal.	Sedimen.	Rayos X	Espectro infrarojo	C 14	Análisis químico	Termico difaran.	Microsc.		Otros análisis	Fotografía	Petro l y M	Macro p.	Micropal.	Sedimen.	Rayos X	Espectro infrarojo	C 14	Análisis químico	Termico difaran.	Microsc.	Otros análisis	

NUMERO DE LA ESTACION	DATOS A RELLENAR POR EL CONSULTOR											NUMERO DE LA ESTACION	DATOS A RELLENAR POR EL CONSULTOR												
	Fotografía	Petro l y M	Macro p.	Micropal.	Sedimen.	Rayos X	Espectro infrarojo	C 14	Análisis químico	Termico difaran.	Microsc.		Otros análisis	Fotografía	Petro l y M	Macro p.	Micropal.	Sedimen.	Rayos X	Espectro infrarojo	C 14	Análisis químico	Termico difaran.	Microsc.	Otros análisis
0204																									
0205																									
0210																									
0213																									
0214																									
0227																									

EL CONSULTOR: DEBERA MARCAR SOBRE EL MAPA LAS ESTACIONES CON SU NUMERO DE REFERENCIA (EN AZUL) Y LOS CORTES REALIZADOS SOBRE EL TERRENO (EN ROJO). PARA UN CONTROL CORRECTO DE LA MARCHA DEL TRABAJO DE CAMPO EL CONSULTOR DEBERA ENVIAR ENTRE LOS DIAS 1 al 7 y 15 al 22 DE CADA MES ESTAS HOJAS AL INSTITUTO GEOLOGICO Y MINERO DE ESPAÑA, DIVISION DE GEOLOGIA, C/ RIOS ROSAS, 23 - MADRID - 3.

Recibido I.G.M.E. el 1. Febrero 1977 Enviado el 25-II-77
 El Supervisor  El Consultor Jorge Souhier

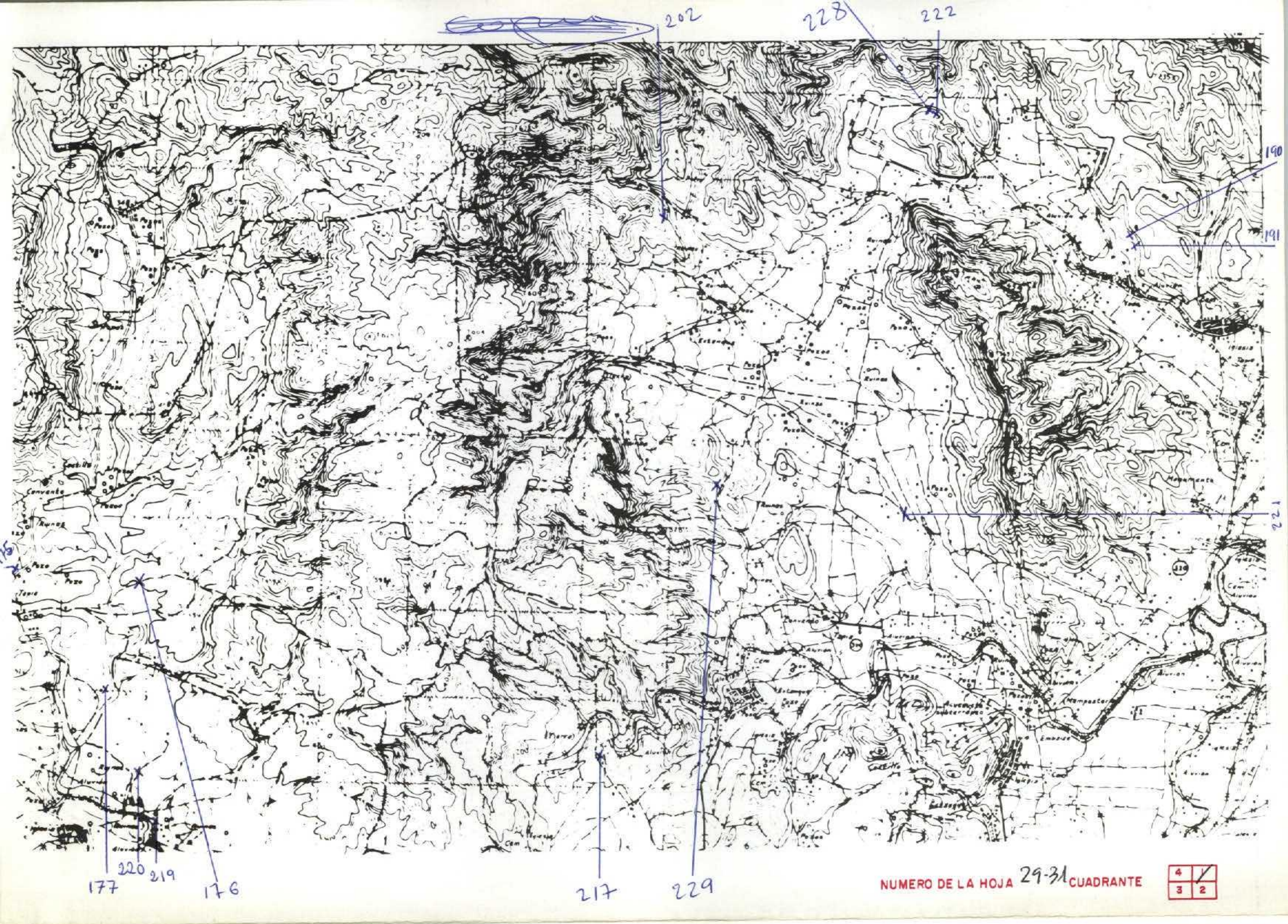

DATOS A RELLENAR POR EL IGME		DATOS A RELLENAR POR EL IGME		DATOS A RELLENAR POR EL IGME			
Nº de la hoja 1:50.000	Nº del documento	CONSULTA ESPECIAL QUE REALIZA LA ESTACIÓN	Recibido	Ref. Control	Perforado	Verificado	
2931		YCJS					

NUMERO DE LA ESTACION	DATOS A RELLENAR POR EL CONSULTOR											
	Fotografía	Petro LyM	Macrop.	Micropal.	Sedimen.	Rayos X	Espectro. masas	C 14	Análisis químico	Término diluán.	Micreso	Otros análisis

NUMERO DE LA ESTACION	DATOS A RELLENAR POR EL CONSULTOR											
	Fotografía	Petro LyM	Macrop.	Micropal.	Sedimen.	Rayos X	Espectro. masas	C 14	Análisis químico	Término diluán.	Micreso	Otros análisis
175			/	/								
176			/	/								
177			/	/								
190			/	/								
191			/	/								
217			/	/								
219			/	/								
220			/	/								
221			/	/								
222			/	/								
228			/									
229			/									
202			/	/								

NUMERO DE LA ESTACION	DATOS A RELLENAR POR EL CONSULTOR											
	Fotografía	Petro LyM	Macrop.	Micropal.	Sedimen.	Rayos X	Espectro. masas	C 14	Análisis químico	Término diluán.	Micreso	Otros análisis

EL CONSULTOR.— DEBERA MARCAR SOBRE EL MAPA: LAS ESTACIONES CON SU NUMERO DE REFERENCIA (EN AZUL) Y LOS CORTES REALIZADOS SOBRE EL TERRENO (EN ROJO). PARA UN CONTROL CORRECTO DE LA MARCHA DEL TRABAJO DE CAMPO EL CONSULTOR DEBERA ENVIAR ENTRE LOS DIAS 1 al 7 y 15 al 22 DE CADA MES ESTAS HOJAS AL INSTITUTO GEOLOGICO Y MINERO DE ESPAÑA, DIVISION DE GEOLOGIA, C/ RIOS ROSAS, 23 - MADRID - 3.

Recibido I.G.M.E. el 10 de febrero de 1977 Enviado el 25-II-77
 El Supervisor  El Consultor  Jorge Soubrier

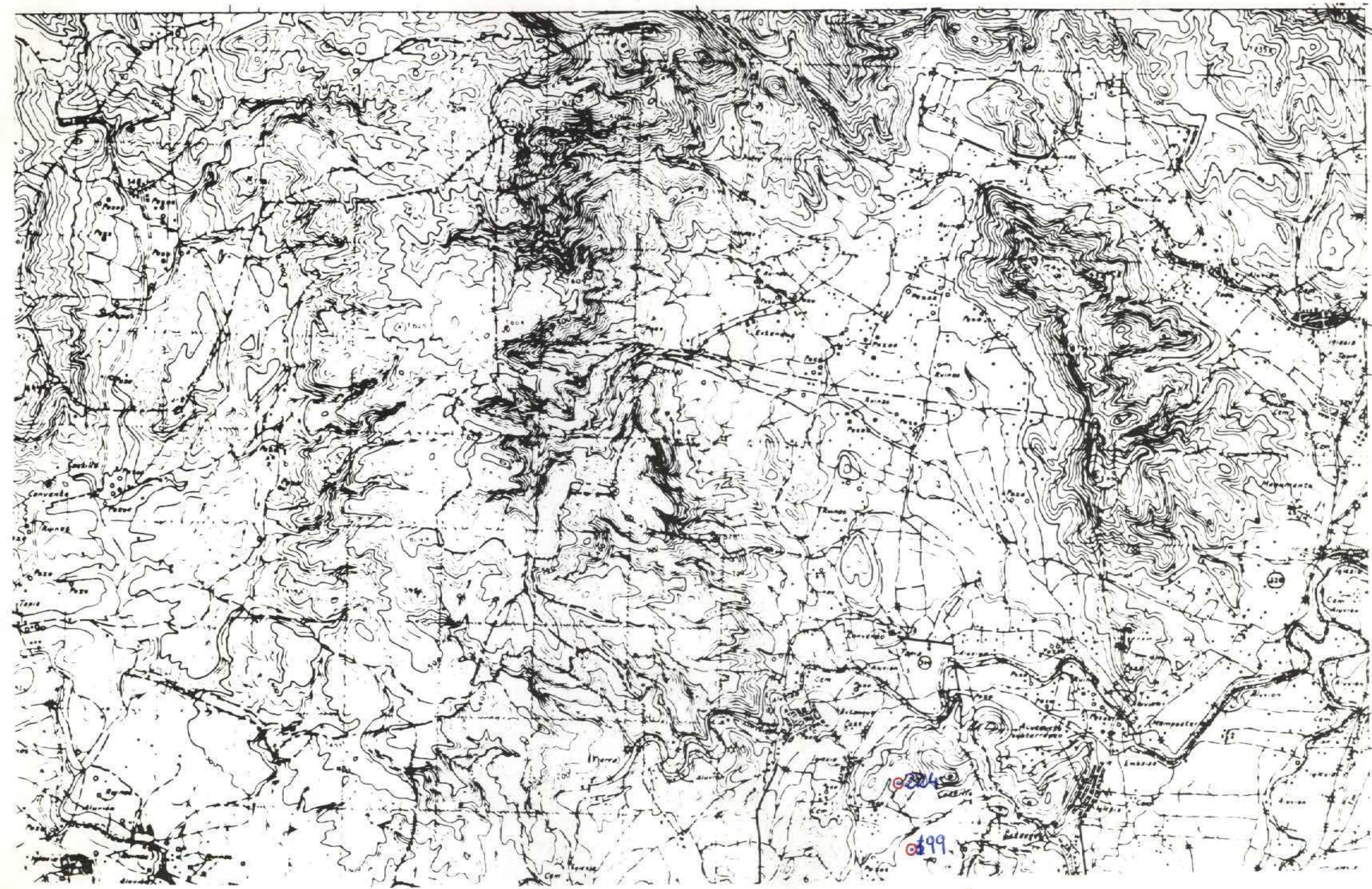

NUMERO DE LA HOJA 29-31 CUADRANTE

4	✓
3	2

DATOS A RELLENAR POR EL IGME		DATOS A RELLENAR POR EL IGME		DATOS A RELLENAR POR EL IGME			
Nº de la hoja 1:50.000	Nº del documento	CONSULTANTE	ESPECIAL QUE REALIZA LA ESTACI	Recibido	Ref. Control	Perforado	Verificado
29311		YCJS					

DATOS A RELLENAR POR EL CONSULTOR																											
NUMERO DE LA ESTACION	MUESTRAS								NUMERO DE LA ESTACION	MUESTRAS																	
	Fotografia	Petro l y M	Macrop.	Micropal.	Sedimen.	Rayos X	Espectro. masas	C 14		Análisis químico	Termico diferen.	Microso	Otros analisis	Fotografia	Petro l y M	Macrop.	Micropal.	Sedimen.	Rayos X	Espectro. masas	C 14	Análisis químico	Termico diferen.	Microso	Otros analisis		
0199																											
0224																											

DATOS A RELLENAR POR EL CONSULTOR																										
NUMERO DE LA ESTACION	MUESTRAS												NUMERO DE LA ESTACION	MUESTRAS												
	Fotografia	Petro l y M	Macrop.	Micropal.	Sedimen.	Rayos X	Espectro. masas	C 14	Análisis químico	Termico diferen.	Microso	Otros analisis		Fotografia	Petro l y M	Macrop.	Micropal.	Sedimen.	Rayos X	Espectro. masas	C 14	Análisis químico	Termico diferen.	Microso	Otros analisis	

EL CONSULTOR:— DEBERA MARCAR SOBRE EL MAPA LAS ESTACIONES CON SU NUMERO DE REFERENCIA (EN AZUL) Y LOS CORTES REALIZADOS SOBRE EL TERRENO (EN ROJO). PARA UN CONTROL CORRECTO DE LA MARCHA DEL TRABAJO DE CAMPO EL CONSULTOR DEBERA ENVIAR ENTRE LOS DIAS 1 al 7 y 15 al 22 DE CADA MES ESTAS HOJAS AL INSTITUTO GEOLOGICO Y MINERO DE ESPAÑA, DIVISION DE GEOLOGIA C/ RIOS ROSAS, 23 - MADRID - 3.

Recibido I.G.M.E. el 1 de febrero de 1977 Enviado el 25-11-77

El Supervisor *[Signature]* El Consultor *Jorge Soubrier*

13

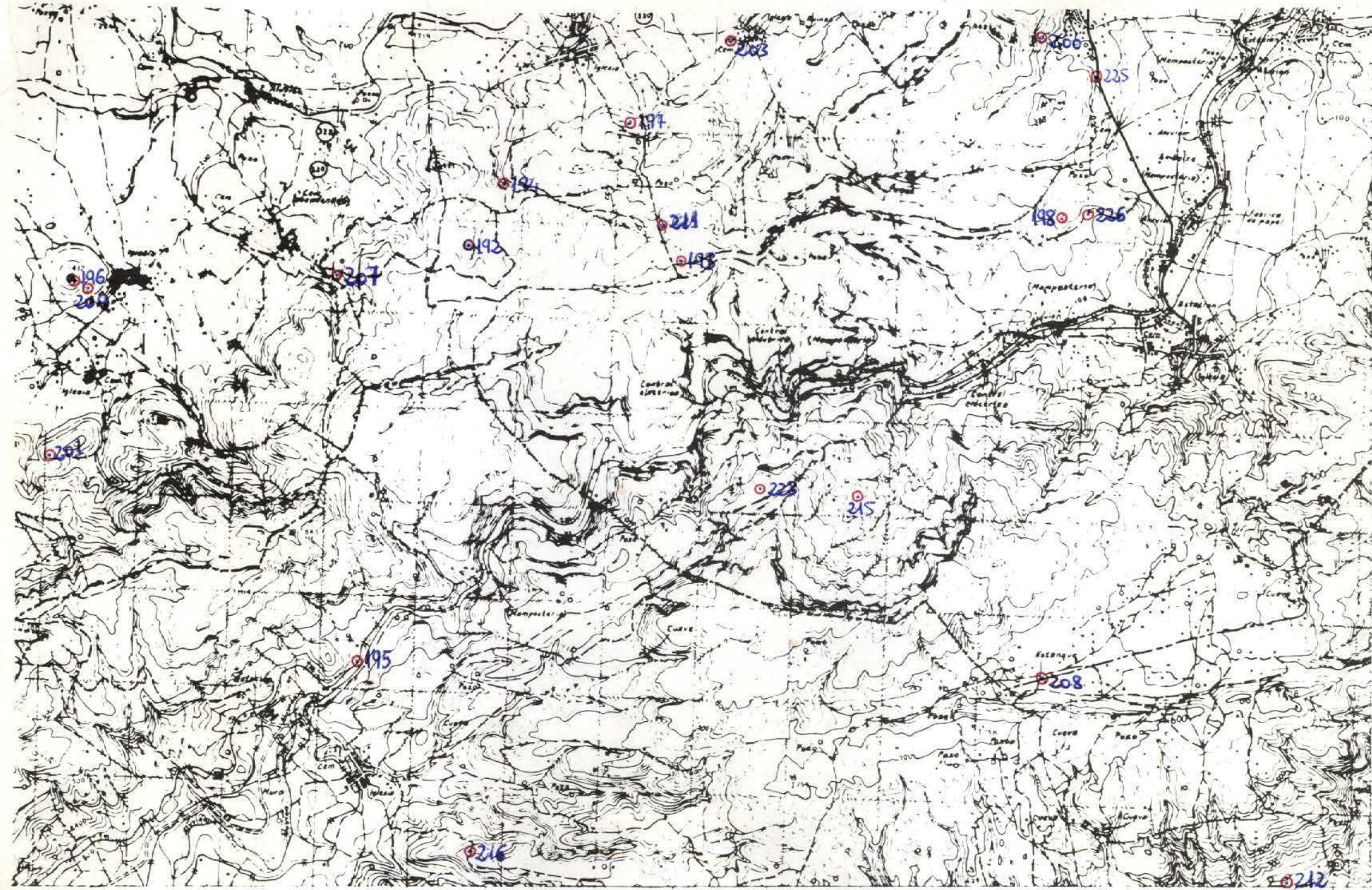

NUMERO DE LA HOJA 29-31 CUADRANTE

4	1
3	2

DATOS A RELLENAR POR EL IGME		DATOS A RELLENAR POR EL IGME		DATOS A RELLENAR POR EL IGME			
Nº de la hoja 1:50.000	Nº del documento	CONSULT	ESPECIAL QUE REAL LA ESTACI	Recibido	Ref. Control	Perforado	Verificado
29312		YCJS					

NUMERO DE LA ESTACION	DATOS A RELLENAR POR EL CONSULTOR											NUMERO DE LA ESTACION	DATOS A RELLENAR POR EL CONSULTOR													
	Fotografia	Petro LyM	Macrop.	Micropal.	Sedimen.	Rayos X	Espectro infrarojo	C 14	Análisis químico	Termico difran.	Microsc.		Otros análisis	Fotografia	Petro LyM	Macrop.	Micropal.	Sedimen.	Rayos X	Espectro infrarojo	C 14	Análisis químico	Termico difran.	Microsc.	Otros análisis	
0192													0226													
0193																										
0194																										
0195																										
0196																										
0197																										
0198																										
0200																										
0201																										
0203																										
0207																										
0208																										
0209																										
0211																										
0212																										
0215																										
0216																										
0223																										
0225																										

EL CONSULTOR: DEBERA MARCAR SOBRE EL MAPA LAS ESTACIONES CON SU NUMERO DE REFERENCIA (EN AZUL) Y LOS CORTES REALIZADOS SOBRE EL TERRENO (EN ROJO). PARA UN CONTROL CORRECTO DE LA MARCHA DEL TRABAJO DE CAMPO EL CONSULTOR DEBERA ENVIAR ENTRE LOS DIAS 1 a 7 y 15 a 22 DE CADA MES ESTAS HOJAS AL INSTITUTO GEOLOGICO Y MINERO DE ESPAÑA, DIVISION DE GEOLOGIA, C/ RIOS ROSAS, 23 - MADRID - 3.

Recibido I.G.M.E. el 1 de Feb. 1978 Enviado el 15-II-77
El Supervisor El Consultor

Jorge Soubrier

14